

**TUTORIAL**



**Transfere  
gov.br**

**MÓDULO: Transferências Discricionárias e Legais**

**PROPOSTA**

**Análise do Termo de Referência**

**PERFIL CONCEDENTE**

Departamento de Transferências e Parcerias da União

Secretaria de Gestão e Inovação

MINISTÉRIO DA GESTÃO E DA INOVAÇÃO EM SERVIÇOS PÚBLICOS



# Introdução

- **O Termo de Referência (TR)** contém o conjunto de elementos necessários para caracterizar os serviços e equipamentos a serem contratados/adquiridos. Este documento deve possibilitar a avaliação do custo e a **viabilidade da execução da proposta**.
- **Atenção:** É importante lembrar que a análise do **Projeto Básico**, para o caso de obras e serviços de engenharia, ocorre em outra aba e possui tutorial específico.
- Dessa maneira, este tutorial está direcionado à demonstração da análise do Termo de Referência pelo **órgão concedente**.



# Bem-vindo ao portal sobre transferências e parcerias da União

Após acessar o Portal, clique em [Transferegov.br](http://Transferegov.br)

CONHEÇA



Transferegov.br



Obrasgov.br



Gestão.gov.br



Rede de Parcerias



Acesso livre



Calendário

# Bem-vindo ao Transferegov

**Selecione a opção “TRANSFERÊNCIAS DISCRICIONÁRIAS E LEGAIS” para iniciarmos o registro.**

O Transferegov constitui ferramenta integrada e centralizada, com dados abertos, destinada à informatização e à operacionalização das transferências de recursos oriundos do Orçamento Fiscal e da Seguridade Social da União a órgão ou entidade da administração pública estadual, distrital, municipal, direta ou indireta, consórcios públicos e entidades privadas sem fins lucrativos.

Para utilizar os nossos serviços acesse:

Cadastros

Acessar



Módulo Empresa

Acessar



Transferências Especiais

Acessar



Transferências Fundo a Fundo

Acessar



Transferências Discricionárias e Legais

Acessar



Termo de Execução Descentralizada

Acessar





MINISTÉRIO DA  
GESTÃO E DA INOVAÇÃO  
EM SERVIÇOS PÚBLICOS

Seja bem-vindo ao Módulo de Transferências Discricionárias e Legais

Seja  
bem-vindo

Acessar com CPF e senha do  
**CONCEDENTE**, com o perfil  
"Analista" ou "Gestor".



ACESSO RESTRITO

CPF

Informe seu CPF

Senha de acesso

Informe sua senha

Esqueceu sua senha?

Clique

Entrar

Acesso livre

Acesse o portal [Transfere.gov.br](https://transfere.gov.br)

## Principal

- Cadastramento
- Programas
- Propostas**
- Execução
- Inf. Gerenciais
- Cadastros
- Acomp. e Fiscalização
- Prestação de Contas
- TSE
- Verificação de Regularidade

**Clique**

**No menu principal,  
clique em “Propostas”.**



### Caixa de Entrada

- Convênio 704949/2011: Relatório de Execução aguardando autorização de retificação
- Convênio 705503/2011: Relatório de Execução aguardando ajustes.
- Convênio 705378/2011: Relatório de Execução aguardando aprovação.
- Foi registrada uma solicitação de esclarecimento para o convênio 706441/2013. O número dessa solicitação é 2/2013.
- Foi registrada uma notificação de irregularidade para o convênio 706441/2013. O número dessa notificação é 12/2013.
- Foi registrada uma notificação de irregularidade para o convênio 706441/2013. O número dessa notificação é 13/2013.
- Convênio 706000/2012: Relatório de Execução aguardando aprovação.
- Convênio 704817/2011: Relatório de Execução aguardando autorização de retificação
- Convênio 706375/2013: Relatório de Execução aguardando aprovação.

## Principal

▶ Cadastramento	▶ Acomp. e Fiscalização
▶ Programas	▶ Prestação de Contas
▶ Propostas	▶ Administração
▶ Execução	▶ TCE
▶ Inf. Gerenciais	▶ Verificação de Regularidade
▶ Cadastros	▶ CPS

### ▶ Propostas

- » Consultar CR
- » Consultar Declarações
- » Consultar Propostas
- » Copiar Proposta
- » Dados da Proposta/Pré-Convênio/Convênio
- » Gerar Pré-Convênio
- » Histórico
- » Incluir Proposta
- » Marcar Proposta Reprogramada
- » Pareceres
- » Sub-Rogação de Concedente

**Clique**



### Caixa de Entrada

- 🔴 TCE 01945414103 solicitando autorização
- 🔴 TCE 012 solicitando autorização
- 🔴 Convênios a vencer nos próximos 60 dias
- 🔴 Suspensivas a vencer nos próximos 30 dias
- 🔴 Foi enviada uma resposta à solicitação de esclarecimento de número 1/2022 para o convênio 718332/2022.
- 🔴 Solicitação de Devolução de Saldo Remanescente aguardando análise
- 🔴 Convênios aguardando análise da Prestação de Contas
- 🔴 Convênios com solicitações de Ajuste de PT aguardando análise
- 🔴 Convênios aguardando aprovação de Ajuste de PT
- 🔴 Convênio 715458/2019: Relatório de Execução aguardando análise final.
- 🔴 Convênio 717190/2021: Relatório de Execução aguardando análise final.

**Nesta tela, aparecem diversos parâmetros de consulta, os quais permitem o acesso à proposta que será analisada.**

Preencha os campos abaixo com os dados da consulta e clique em "Consultar".

Número da Proposta

Órgão da Proposta

Código da UG do Órgão

Situação

Modalidade

Ano

Código do Programa

Código Parlamentar

Número Emenda Parlamentar

Nome do Proponente

Tipo de Identificação do Proponente

Identificação do Proponente

UF/Município do Proponente

**Caso já tenha o número da proposta, faça o preenchimento no campo "Número da Proposta" e clique em "Consultar".**

**Clique**



## Consultar Proposta

### Escolha a Proposta - Passo 1 de 2

Selecione a PROPOSTA de seu interesse para obter o detalhamento

#### Filtros da pesquisa:

Página 1 de 1 (1 item(s))

Número da Proposta	Possui Parecer
001701/2022	Não



**Clique no número da proposta.**

Opções para exportar: CSV | Excel | XML | PDF

[Nova Consulta](#)

## Consultar Proposta

25000 - MINISTERIO DA ECONOMIA

Proposta 001701/2022

[Dados da Proposta](#)[Plano de Trabalho](#)[Requisitos](#)[Projeto Básico/Termo de Referência](#)[Execução Concedente](#)[Execução Conveniente](#)[Dados](#)[Programas](#)[Participantes](#)

Modalidade

Convênio

**Atenção!**

Neste momento, não se preocupe com a aba "Requisitos", pois sua análise ocorrerá no ato da celebração do instrumento.

**Clique**

Clique na aba "Projeto Básico/Termo de Referência".

[Proposta/Plano de Trabalho em Análise](#)

01/2022

Proponente

[Detalhar](#)

### Executores

Nenhum registro foi encontrado.

Órgão

25000 - MINISTERIO DA ECONOMIA

### Justificativa

Caracterização dos interesses recíprocos

[Tutorial](#)

Público alvo

[Tutorial.](#)

Problema a ser resolvido

[Tutorial.](#)

Resultados esperados

[Tutorial.](#)

## Consultar Proposta

25000 - MINISTERIO DA ECONOMIA

Proposta 001701/2022

[Dados da Proposta](#) [Plano de Trabalho](#) [Requisitos](#) [Projeto Básico/Termo de Referência](#) [Execução Concedente](#) [Execução Convenente](#)

[Projeto Básico/Termo de Referência](#)

Clique

Clique na subaba "Projeto Básico/Termo de Referência".

Modalidade

Situação

Número da Proposta

001701/2022

### Lista de Documentos Digitalizados

Nenhum registro foi encontrado.

Proponente

[Detalhar](#)

### Executores

Nenhum registro foi encontrado.

Órgão

25000 - MINISTERIO DA ECONOMIA

### Justificativa

Caracterização dos interesses recíprocos

[Tutorial](#)

Público alvo

[Tutorial.](#)

Problema a ser resolvido

[Tutorial.](#)

Resultados esperados

[Tutorial.](#)

## Consultar Proposta

25000 - MINISTERIO DA ECONOMIA

Proposta 001701/2022

Dados da Proposta

Plano de Trabalho

Requisitos

Projeto Básico/Termo de Referência

Execução Concedente

Execução Conveniente

Projeto Básico/Termo de Referência

Inclusão de Projeto Básico/Termo de Referência

Analisar Projeto Básico/Termo de Referência

Situação

Em Análise

1 - Observe que o Transferegov.br indica a situação do documento, que, neste caso, encontra-se “Em análise”.

Página 1 de 1 (1 item(s))

Nome Arquivo

Descrição

ExtratoProposta.pdf

Descrever o

Upload

5/2022

EXCLUIR

DETALHAR

BAIXAR

Opções para exportar: CSV | Excel | XML | PDF

Clique

2 - Clique no botão “Baixar” para fazer o download do arquivo enviado pelo proponente e faça a análise dos dados do documento.

Após a análise do documento encaminhado pelo proponente, clique em “Analisar Projeto Básico/Termo de Referência”, para que seja feito o registro no Transferegov.

Dados da Proposta Plano de Trabalho Requisitos Projeto Básico/Termo de Referência Execução Concedente Execução Conveniente

Projeto Básico/Termo de Referência

Inclusão de Projeto Básico/Termo de Referência

Analisar Projeto Básico/Termo de Referência

Clique

Situação Em Análise

Página 1 de 1 (1 item(s))

Nome Arquivo	Descricao	Tipo	Data Upload	EXCLUIR	DETALHAR	BAIXAR
ExtratoProposta.pdf	Descrever o arquivo.	Termo Referência	01/06/2022			

Opções para exportar: CSV | Excel | XML | PDF

## Consultar Proposta

25000 - MINISTERIO DA ECONOMIA

Proposta 001701/2022

Dados da Proposta

Plano de Trabalho

Requisitos

Projeto Básico/Termo de Referência

Execução Concedente

Execução Conveniente

Projeto Básico/Termo de Referência

Convênio

Programa(s)

2500020220084

Concedente

MINISTERIO DA ECONOMIA

Proponente

MUNICIPIO DE RECURSOLANDIA

Valor Global

R\$ 400.000,00

Situação

- Aprova Projeto Básico
- Rejeita Projeto Básico
- Solicitar Complementação do Projeto Básico

Data da Análise

20/06/2022

Vícios Sanáveis do Projeto Básico

3 - Após preenchimento das informações, clique em "Registrar Análise".

Clique

Registrar Análise

Voltar

1 - Indique se o Termo de Referência foi aprovado, rejeitado ou se será solicitada a complementação.

2 - Sinalize a data da análise.

**Pronto! O registro da análise do Termo de Referência foi concluído.**

Consultar Proposta

Dados da Proposta | Plano de Trabalho | Requisitos | Projeto Básico/Termo de Referência | Execução Concedente | Execução Conveniente

Projeto Básico/Termo de Referência

**Projeto Básico foi aprovado** fechar

Analisar Projeto Básico/Termo de Referência

Situação **Aprovado**

Data da Análise 20/06/2022

Observe que a situação foi alterada para "Aprovado".

O sistema confirma o registro da análise do Projeto Básico.

Página 1 de 1 (1 item(s))

Nome Arquivo	Descrição	Tipo	Data Upload	
ExtratoProposta.pdf	Descrever o arquivo.	Termo Referência	01/06/2022	<a href="#">DETALHAR</a> <a href="#">BAIXAR</a>

Opções para exportar: CSV | Excel | XML | PDF

# Chegamos ao fim do nosso tutorial!



## DÚVIDAS:

- Se ainda ficou com dúvidas, entre em contato com a central de atendimento, por meio dos seguintes canais:

➤ **0800 978 9008** – segunda-feira a sexta-feira, das 8h00 às 18h00.

➤ <https://portaldeservicos.economia.gov.br>

➤ [Perguntas frequentes \(https://www.gov.br/transferegov/pt-br/ajuda/perguntas-frequentes\)](https://www.gov.br/transferegov/pt-br/ajuda/perguntas-frequentes)

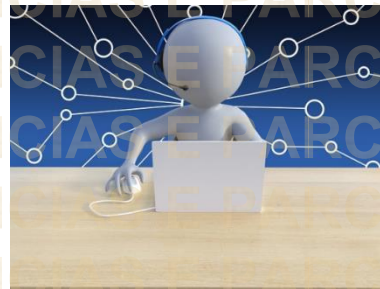



MINISTÉRIO DA  
**GESTÃO E DA INOVAÇÃO**  
**EM SERVIÇOS PÚBLICOS**