



TUTORIAL
Transfere
gov.br

MÓDULO: Transferências Discricionárias e Legais

PROPOSTA
Análise dos Dados da Proposta
PERFIL CONCEDENTE

Departamento de Transferências e Parcerias da União
Secretaria de Gestão e Inovação

MINISTÉRIO DA GESTÃO E DA INOVAÇÃO EM SERVIÇOS PÚBLICOS

Introdução



- Após o envio da proposta, cabe ao **órgão concedente** proceder à análise das informações.
- Dessa forma, este tutorial tem como objetivo demonstrar o passo a passo do registro da **análise dos Dados da Proposta pelo concedente**.





Bem-vindo ao portal sobre transferências e parcerias da União

Após acessar o Portal, clique em Transferegov.br

CONHEÇA



Transferegov.br



Obrasgov.br



Gestão.gov.br



Rede de Parcerias



Acesso livre



Calendário

Bem-vindo ao Transferegov

Selecione a opção “TRANSFERÊNCIAS DISCRICIONÁRIAS E LEGAIS” para iniciarmos o registro.

O Transferegov constitui ferramenta integrada e centralizada, com dados abertos, destinada à informatização e à operacionalização das transferências de recursos oriundos do Orçamento Fiscal e da Seguridade Social da União a órgão ou entidade da administração pública estadual, distrital, municipal, direta ou indireta, consórcios públicos e entidades privadas sem fins lucrativos.

Para utilizar os nossos serviços acesse:

Cadastros

Acessar



Módulo Empresa

Acessar



Transferências Especiais

Acessar



Transferências Fundo a Fundo

Acessar



Transferências Discricionárias e Legais

Acessar



Termo de Execução Descentralizada

Acessar





MINISTÉRIO DA
GESTÃO E DA INOVAÇÃO
EM SERVIÇOS PÚBLICOS

Seja bem-vindo ao Módulo de Transferências Discricionárias e Legais



ACESSO RESTRITO

CPF

Informe seu CPF

Senha de acesso

Informe sua senha

Esqueceu sua senha?

**Acessar com CPF e senha do
CONCEDENTE.**

Clique →

Entrar

Acesso livre

**Seja
bem-vindo**

Acesse o portal [Transferegov.br](https://transfere.gov.br)

Principal

Cadastramento

Acomp. e Fiscalização

Programas

Prestação de Contas

Propostas

Clique

Execução

TSE

Inf. Gerenciais

Verificação de Regularidade

Cadastros

**No menu principal,
clique em “Propostas”.**



Caixa de Entrada

- Convênio 704949/2011: Relatório de Execução aguardando autorização de retificação
- Convênio 705503/2011: Relatório de Execução aguardando ajustes.
- Convênio 705378/2011: Relatório de Execução aguardando aprovação.
- Foi registrada uma solicitação de esclarecimento para o convênio 706441/2013. O número dessa solicitação é 2/2013.
- Foi registrada uma notificação de irregularidade para o convênio 706441/2013. O número dessa notificação é 12/2013.
- Foi registrada uma notificação de irregularidade para o convênio 706441/2013. O número dessa notificação é 13/2013.
- Convênio 706000/2012: Relatório de Execução aguardando aprovação.
- Convênio 704817/2011: Relatório de Execução aguardando autorização de retificação
- Convênio 706375/2013: Relatório de Execução aguardando aprovação.

Principal

▶ Cadastramento	▶ Acomp. e Fiscalização
▶ Programas	▶ Prestação de Contas
▶ Propostas	▶ Administração
▶ Execução	▶ TCE
▶ Inf. Gerenciais	▶ Verificação de Regularidade
▶ Cadastros	▶ CPS

Propostas

- » Consultar CR
- » Consultar Declarações
- » Consultar Propostas
- » Copiar Proposta
- » Dados da Proposta/Pré-Convênio/Convênio
- » Gerar Pré-Convênio
- » Histórico
- » Incluir Proposta
- » Marcar Proposta Reprogramada
- » Pareceres
- » Sub-Rogação de Concedente

Clique



Caixa de Entrada

- TCE 01945414103 solicitando autorização
- TCE 012 solicitando autorização
- Convênios a vencer nos próximos 60 dias
- Suspensivas a vencer nos próximos 30 dias
- Foi enviada uma resposta à solicitação de esclarecimento de número 1/2022 para o convênio 718332/2022.
- Solicitação de Devolução de Saldo Remanescente aguardando análise
- Convênios aguardando análise da Prestação de Contas
- Convênios com solicitações de Ajuste de PT aguardando análise
- Convênios aguardando aprovação de Ajuste de PT
- Convênio 715458/2019: Relatório de Execução aguardando análise final.
- Convênio 717190/2021: Relatório de Execução aguardando análise final.

Nesta tela, aparecem diversos parâmetros de consulta, os quais permitem o acesso à proposta que será analisada.

Consultar Proposta

Preencha os campos abaixo com os dados da consulta e clique em "Consultar".

Número da Proposta:

Órgão da Proposta:

Código da UG do Órgão:

Situação:

Modalidade:

Ano:

Código do Programa:

Código Parlamentar:

Número Emenda Parlamentar:

Nome do Proponente:

Tipo de Identificação do Proponente:

Identificação do Proponente:

UF/Município do Proponente:



Caso já tenha o número da proposta, faça o preenchimento no campo "Número da Proposta" e clique em "Consultar".

Atenção! Caso queira acessar todas as propostas recebidas em determinado programa, realize a consulta pelo número do programa.

Consultar Proposta

Escolha a Proposta - Passo 1 de 2

Selecione a PROPOSTA de seu interesse para obter o detalhamento

Filtros da pesquisa:

Página 1 de 1 (1 item(s))

Número da Proposta	Possui Parecer
001701/2022	Não

Clique

Clique no número da proposta.

Opções para exportar: CSV | Excel | XML | PDF

[Nova Consulta](#)

A partir deste momento, o concedente deverá iniciar a análise dos dados da proposta.

Dados da Proposta Plano de Trabalho Requisitos Projeto Básico/Termo de Referência Execução Concedente Execução Conveniente

Dados Programas Participantes

Modalidade	Convênio
Situação	Proposta/Plano de Trabalho enviado para Análise

Observe que o campo situação apresenta o seguinte: "Proposta/Plano de Trabalho enviado para análise".

Número da Proposta 001701/2022

Lista de Documentos Digitalizados

Nenhum registro foi encontrado.

Proponente Detalhar

Executores

Nenhum registro foi encontrado.

Órgão 25000 - MINISTERIO DA ECONOMIA

Justificativa

Caracterização dos interesses recíprocos Tutorial

Público alvo Tutorial.

Problema a ser resolvido Tutorial.

Resultados esperados Tutorial.

Relação entre a proposta e os objetivos e diretrizes do programa Tutorial

Deve-se analisar todo o conteúdo da aba “Dados da proposta”, que contém as sub abas “Dados”, “Programas” e “Participantes”.

Dados da Proposta

Plano de Trabalho

Requisitos

Projeto Básico/Termo de Referência

Execução Concedente

Execução Conveniente

Dados

Programas

Participantes

Modalidade

Convênio

Situação

Proposta/Plano de Trabalho enviado para Análise

Número da Proposta

001701/2022

Lista de Documentos Digitalizados

Nenhum registro foi encontrado.

Proponente

Detalhar

Executores

Nenhum registro foi encontrado.

Órgão

25000 - MINISTERIO DA ECONOMIA

Justificativa

Caracterização dos interesses recíprocos

Tutorial

Público alvo

Tutorial.

Problema a ser resolvido

Tutorial.

Resultados esperados

Tutorial.

Relação entre a proposta e os objetivos e diretrizes do programa

Tutorial

Modalidade

Convênio

Situação

Proposta/Plano de Trabalho em Análise

Número da Proposta

001701/2022

Lista de Documentos Digitalizados

Nenhum registro foi encontrado.

Proponente

[Detalhar](#)

Executores

Nenhum registro foi encontrado.

Órgão

25000 - MINISTERIO DA ECONOMIA

Justificativa

Caracterização dos interesses recíprocos

Tutorial

Público alvo

Tutorial.

Problema a ser resolvido

Tutorial.

Resultados esperados

Tutorial.

Relação entre a proposta e os objetivos e diretrizes do programa

Tutorial

Categorias

Equipamentos, Execução de Custeio

Objeto do Convênio

Tutorial.

Capacidade Técnica e Gerencial

Tutorial.

Arquivos Anexos - Capacidade Técnica e Gerencial

Nome Arquivo

Data Upload

ExtratoProposta.pdf

10/05/2022

[Baixar](#)

Deve-se analisar todas as informações preenchidas pelo proponente na Justificativa.

Situação

Cadastrada

Data da Última Modificação

10/05/2022 00:00:00

Descrição

Datas

Data da Proposta	10/05/2022
Data Início de Vigência	10/05/2022
Data Término de Vigência Atual	03/05/2024
Data Limite p/ Prestação de Contas	

1 – Verificar se o tempo total da vigência do instrumento é viável para sua execução.

Valores

R\$ 400.000,00	Valor Global
R\$ 392.000,00	Valor de Repasse
R\$ 8.000,00	Valor da Contrapartida
R\$ 8.000,00	Valor Contrapartida Financeira
R\$ 0,00	Valor Contrapartida Bens e Serviços
R\$ 0,00	Valor de Rendimentos de Aplicação

2- Devem ser avaliados o Valor global da proposta, o Valor do Repasse e o Valor da Contrapartida.

Anexos de comprovação da contrapartida

Nome

AnexoComprovaçãoContrapartida.pdf

Baixar Contrapartida

Cronograma orçamentário do valor do repasse

3 - No final da aba “Dados”, é possível gerar um extrato com todas as informações constantes na proposta.

Valor (R\$)

R\$ 392.000,00

Voltar

Gerar Extrato

Iniciar Análise

Clique

4 – Para sinalizar que a análise foi iniciada, clique em “Iniciar Análise”.

Tem certeza que deseja iniciar o processo de análise?

Nesta tela, o sistema questiona se o órgão realmente deseja iniciar a análise da proposta. Clique em "Sim".

Consultar Proposta

25000 - MINISTERIO DA ECONOMIA

Proposta 001701/2022

[Dados da Proposta](#) [Plano de Trabalho](#) [Requisitos](#) [Projeto Básico/Termo de Referência](#) [Execução Concedente](#) [Execução Conveniente](#)

[Dados](#) [Programas](#) [Participantes](#)

Proposta colocada Em Análise com sucesso

fechar

A partir deste momento, a situação da proposta será alterada para “Proposta/Plano de Trabalho em Análise”.

Modalidade	Convênio
Situação	Proposta/Plano de Trabalho em Análise
Número da Proposta	001701/2022

Lista de Documentos Digitalizados

Nenhum registro foi encontrado.

Proponente	CNPJ 37.421.146/0001-10 - MUNICIPIO DE RECURSOLANDIA	Detalhar
------------	--	--------------------------

Executores

Nenhum registro foi encontrado.

Órgão	25000 - MINISTERIO DA ECONOMIA
-------	--------------------------------

Justificativa

Caracterização dos interesses recíprocos	Tutorial
--	--------------------------

Público alvo	Tutorial
--------------	--------------------------

Consultar Proposta

25000 - MINISTERIO DA ECONOMIA

Proposta 001701/2022

[Dados da Proposta](#) [Plano de Trabalho](#) [Requisitos](#) [Projeto Básico/Termo de Referência](#) [Execução Concedente](#) [Execução Conveniente](#)

[Dados](#) [Programas](#) [Participantes](#)

Clique

**Clique na subaba
"Programas" da aba
"Dados da Proposta".**

Proposta colocada em Análise

fechar

Modalidade [Convênio](#)

Situação [Proposta/Plano de Trabalho em Análise](#)

Número da Proposta [001701/2022](#)

Lista de Documentos Digitalizados

Nenhum registro foi encontrado.

Proponente [CNPJ 37.421.146/0001-10 - MUNICIPIO DE RECURSOLANDIA](#)

[Detalhar](#)

Executores

Nenhum registro foi encontrado.

Órgão [25000 - MINISTERIO DA ECONOMIA](#)

Justificativa

Caracterização dos interesses recíprocos [Tutorial](#)

Público alvo [Tutorial](#)

Consultar Proposta

25000 - MINISTERIO DA ECONOMIA Proposta 001701/2022

[Dados da Proposta](#) | [Plano de Trabalho](#) | [Requisitos](#) | [Projeto Básico/Termo de Referência](#) | [Execução Concedente](#) | [Execução Conveniente](#)

[Dados](#) | [Programas](#) | [Participantes](#)



Aqui você pode detalhar as informações do programa. Após verificação do Programa, clique em "Participantes".

Código
2500020220084 Tutorial R\$ 400.000,00 [Detalhar](#)

Opções para exportar: [CSV](#) | [Excel](#) | [XML](#) | [PDF](#)

Total de Rendimento de Aplicação Utilizado R\$ 0,00

1- Verifique se a Proposta apresentada está corretamente vinculada ao Programa disponibilizado pelo órgão concedente.

Consultar Proposta

25000 - MINISTERIO DA ECONOMIA
Proposta 001701/2022

- Dados da Proposta
- Plano de Trabalho
- Requisitos
- Projeto Básico/Termo de Referência
- Execução Concedente
- Execução Conveniente
- Dados
- Programas
- Participantes

Proponente	
Resp. Proponente	
Concedente	25000 - MINISTERIO DA ECONOMIA
Resp. Concedente	

Nesta página, analise se os atores envolvidos têm competência legal para executar a proposta.

[Detalhar](#)

Atenção: será alterado o Responsável Concedente apenas desta proposta [Alterar](#)

- [Incluir Executor](#)
- [Incluir Interveniente](#)

Intervenientes
Nenhum registro foi encontrado.

Executores
Nenhum registro foi encontrado.

Atenção: Nesta etapa, é importante observar que, a depender de quem é o proponente e de qual instrumento será celebrado, é necessário indicar quem será o executor ou interveniente, se houver. Caso seja necessária a inclusão e nenhum desses perfis tenha sido inserido, o concedente deve fazer a solicitação ao proponente no momento da emissão do parecer da proposta.

Chegamos ao fim do nosso tutorial!



DÚVIDAS:

- Se ainda ficou com dúvidas, entre em contato com a central de atendimento, por meio dos seguintes canais:

➤ **0800 978 9008** – segunda-feira a sexta-feira, das 8h00 às 18h00.

➤ <https://portaldeservicos.economia.gov.br>

➤ [Perguntas frequentes \(https://www.gov.br/transferegov/pt-br/ajuda/perguntas-frequentes\)](https://www.gov.br/transferegov/pt-br/ajuda/perguntas-frequentes)

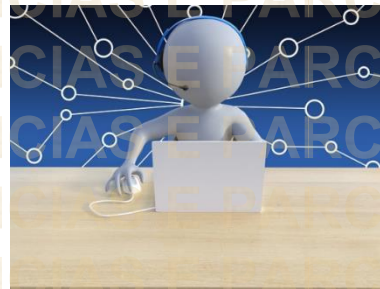

MINISTÉRIO DA
GESTÃO E DA INOVAÇÃO
EM SERVIÇOS PÚBLICOS