

**TUTORIAL**



**Transfere  
gov.br**

---

**Consultar dados de cadastro de órgãos e OSC e seus  
cadastradores -  
Módulo de Transferências Discricionárias**

**Diretoria de Transferências e Parcerias da União  
Secretaria de Gestão e Inovação**

**MINISTÉRIO DA GESTÃO E DA INOVAÇÃO EM SERVIÇOS PÚBLICOS**

## Passo a passo operacional.

Consultar as informações de cadastro dos órgãos, entidades e OSC no Módulo de Discricionárias.

Consultar o usuário com perfil de cadastrador em órgãos, entidades e OSC responsáveis por atualização dos dados de cadastro da instituição e o gerenciamento de usuários – Módulo de Discricionárias.



Para realizar CONSULTAS, não é necessário ser cadastrado no Transfere.gov.br.

[www.gov.br/transferegov](http://www.gov.br/transferegov)

Transferegov.br

O que você procura?



Para consultar não é necessário ser cadastrado.  
Basta clicar em "Acesso Livre".



[clique aqui](#)

CAPACITAÇÃO



## Acesso Livre

Publicado em 27/04/2021 12h15

Compartilhe



Consultar Convênios/Pré-Convênios

Consultar Programas

Cadastramento de Proponente

Consultar Proponente

Consultar Propostas

Cotação Prévia de Preços

Denúncias, Reclamações e Manifestações

Listar Chamamento Público/Concurso de Projetos disponível para receber proposta por Órgão

Listar Chamamento Público/Concurso de Projetos por Ano

Listar Chamamento Público/Concurso de Projetos por Órgão

Clique

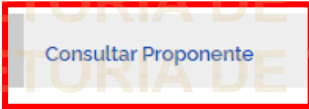

▶ Cadastramento	▶ Programas	▶ Propostas	▶ Execução	▶ Inf. Gerenciais
▶ Cadastros	▶ Acomp. e Fiscalização	▶ Prestação de Contas	▶ Administração	▶ TCE
▶ Verificação de Regularidade	▶ CPS			

## Consultar Ente/Entidade

### CONSULTAR ENTE/ENTIDADE ?

Informe abaixo os critérios para a sua consulta.

CNPJ

Nome

Informar CNPJ

OU

Nome da instituição

Pesquisa Completa

CONSULTAR

Para iniciar a consulta digite o CNPJ ou Nome do órgão ou OSC e depois clique em "Consultar".

Clique



## CONSULTAR ENTE/ENTIDADE ?

Informe abaixo os critérios para a sua consulta.

CNPJ

Nome

Pesquisa Completa

CONSULTAR

Itens por página: 5 10 20 40 80 100

### Resultado da Consulta

OSC

ADM MUNICIPIO

Após consultar, aparecerá o “Resultado da Consulta” e para verificar as informações basta clicar sobre o nome correspondente.

Clique

Consultar Ente/Entidade



[Voltar Para Resultado da Consulta](#) | [Nova Consulta](#) | [Gerenciar Ente/Entidade](#)

Informações

Dados Básicos

Dados básicos da entidade extraídos da Receita Federal

Responsáveis

CNPJ:

Membros

Se sua consulta for de ente ou órgão público, você poderá consultar informações sobre os “Dados Básicos”, “Responsáveis” e “Membros” (usuários cadastrados no órgão). Para verificar as informações de qualquer um desses menus, basta selecionar clicando no nome.

Nome de Fantasia:

Classificação Nacional de Atividades Econômicas (CNAE) primário:

Código 8411600: Administração pública em geral

Classificação Nacional de Atividades Econômicas (CNAE) secundário:

30/10/1992

[Consultar Ente/Entidade](#)



[Voltar Para Resultado da Consulta](#) | [Nova Consulta](#) | [Gerenciar Ente/Entidade](#)

Informações

Dados Básicos

Dados básicos da entidade extraídos da Receita Federal

Estatuto

Diretoria

Membros

Se sua consulta for de OSC, você poderá acessar informações sobre os “Dados Básicos”, “Estatuto”, “Diretoria” e “Membros” (usuários cadastrados na OSC). Para verificar as informações de qualquer um desses menus, basta clicar no nome.

Nome de Fantasia:

Classificação Nacional de Atividades Econômicas (CNAE) primário:

Código 9430800: Atividades de associações de defesa de direitos sociais

Classificação Nacional de Atividades Econômicas (CNAE) secundário:





Os dados de sua organização estão desatualizados?

Mudaram os responsáveis/diretores?

Precisa realizar o gerenciamento ou incluir novos usuários?

Caso a sua organização precise realizar o gerenciamento dos dados e de usuários, é necessário identificar quem é o usuário que possui o perfil de Cadastrado.

O usuário com este perfil, consegue realizar atualizações de dados e responsáveis, bem como incluir/excluir usuários e atribuir perfis.

Consultar Ente/Entidade



MUNICIPIO

[Voltar Para Resultado da Consulta](#) | [Nova Consulta](#) | [Gerenciar Ente/Entidade](#)

Dados Básicos

Dados básicos da entidade extraídos da Receita Federal

Responsáveis

CNPJ:

Para consultar quem é o cadastrador de sua organização, clique no menu "Membros".

Membros

Nome de Fantasia:

Classificação Nacional de Atividades Econômicas (CNAE) primário:

Código 8411600: Administração pública em geral

Classificação Nacional de Atividades Econômicas (CNAE) secundário:

30/10/1992

Clique



Os usuários cadastrados que possuírem o ícone ✓ na coluna “Cadastrador”, são os que possuem as permissões para realizar as atualizações de dados e responsáveis da instituição, bem como a inclusão ou exclusão de usuários e gerenciamento de perfis.

Dados Básicos

Responsáveis

Membros

Membros ?

Itens por página: 5 10 20 40 80 100

CPF	Nome		Responsável	Cadastrador	Detalhar
xxx.xxx.xxx-xx	Nome Sobrenome		-	✓	
xxx.xxx.xxx-xx	Nome Sobrenome	Cargo	-	✓	
xxx.xxx.xxx-xx	Nome Sobrenome	Prefeita	✓	✓	
xxx.xxx.xxx-xx	Nome Sobrenome	Cargo	-	-	



Caso o(s) usuário(s) com o perfil cadastrador não esteja(m) mais na instituição, será necessário acionar a central de atendimento do [Transferegov.br](http://Transferegov.br) para realizar a inclusão de novo usuário com este perfil.



Acesse os tutoriais sobre cadastro, gerenciamento de ente, entidade e OSC e demais passos a passos operacionais do Transferegov.br

<https://www.gov.br/transferegov/pt-br/ajuda/manuais-e-cartilhas>

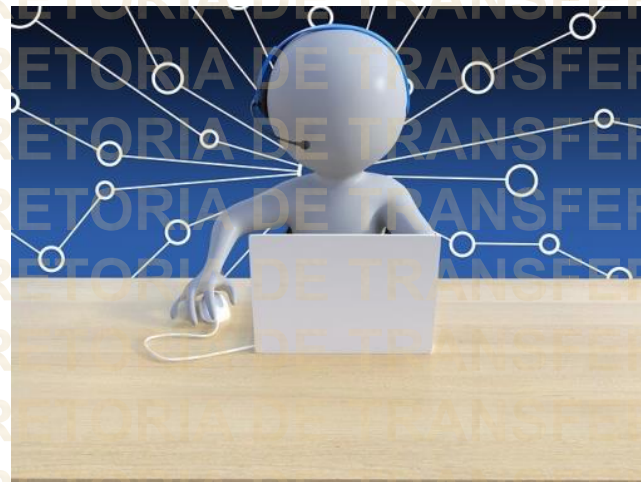

## DÚVIDAS

- Antes de enviar seu questionamento, verifique se sua dúvida não pode ser sanada com as orientações aqui disponibilizadas.
- Caso as informações não solucionem seu questionamento, a equipe de atendimento disponibiliza opções para o registro de suas manifestações.
  - ✓ **0800-978-9008** - (segunda-feira a sexta-feira, das 8h às 18h)
  - ✓ <https://portaldeservicos.economia.gov.br>

